

Утверждена

(наименование документа об утверждении, включая наименования органов государственной власти или

органов местного самоуправления, принявших решение об утверждении схемы или

подписавших соглашение о перераспределении земельных участков)

от _____ № _____

Схема расположения земельного участка или земельных участков на кадастровом плане территории

| Площадь земельного участка 1 342 м ² | | | | | | | | | | | | | | | | | | | | | |
|---|--|--------------|----------|----------|----------|----------|----------|----|------------|--------------|----|------------|--------------|----|------------|--------------|----|------------|--------------|----|------------|
| (указывается проектная площадь образуемого земельного участка, вычисленная с использованием технологических и программных средств, в том числе размещенных на официальном сайте федерального органа исполнительной власти, уполномоченного Правительством Российской Федерации на осуществление государственного кадастрового учета, государственной регистрации прав, ведение Единого государственного реестра недвижимости и предоставление сведений, содержащихся в Едином государственном реестре недвижимости, в информационно-телекоммуникационной сети "Интернет" (далее - официальный сайт), с округлением до 1 квадратного метра. Указанное значение площади земельного участка может быть уточнено при проведении кадастровых работ не более чем на десять процентов) | | | | | | | | | | | | | | | | | | | | | |
| Обозначение характерных точек границ | Координаты, м (указываются в случае подготовки схемы расположения земельного участка с использованием технологических и программных средств, в том числе размещенных на официальном сайте. Значения координат, полученные с использованием указанных технологических и программных средств, указываются с округлением до 0,01 метра) | | | | | | | | | | | | | | | | | | | | |
| | <table border="1"><thead><tr><th></th><th>X</th><th>Y</th></tr><tr><th>1</th><th>2</th><th>3</th></tr></thead><tbody><tr><td>н1</td><td>405 087,85</td><td>2 210 421,59</td></tr><tr><td>н2</td><td>405 098,27</td><td>2 210 463,66</td></tr><tr><td>н3</td><td>405 068,22</td><td>2 210 471,10</td></tr><tr><td>н4</td><td>405 057,80</td><td>2 210 429,04</td></tr><tr><td>н1</td><td>405 087,85</td><td>2 210 421,59</td></tr></tbody></table> | | X | Y | 1 | 2 | 3 | н1 | 405 087,85 | 2 210 421,59 | н2 | 405 098,27 | 2 210 463,66 | н3 | 405 068,22 | 2 210 471,10 | н4 | 405 057,80 | 2 210 429,04 | н1 | 405 087,85 |
| | X | Y | | | | | | | | | | | | | | | | | | | |
| 1 | 2 | 3 | | | | | | | | | | | | | | | | | | | |
| н1 | 405 087,85 | 2 210 421,59 | | | | | | | | | | | | | | | | | | | |
| н2 | 405 098,27 | 2 210 463,66 | | | | | | | | | | | | | | | | | | | |
| н3 | 405 068,22 | 2 210 471,10 | | | | | | | | | | | | | | | | | | | |
| н4 | 405 057,80 | 2 210 429,04 | | | | | | | | | | | | | | | | | | | |
| н1 | 405 087,85 | 2 210 421,59 | | | | | | | | | | | | | | | | | | | |

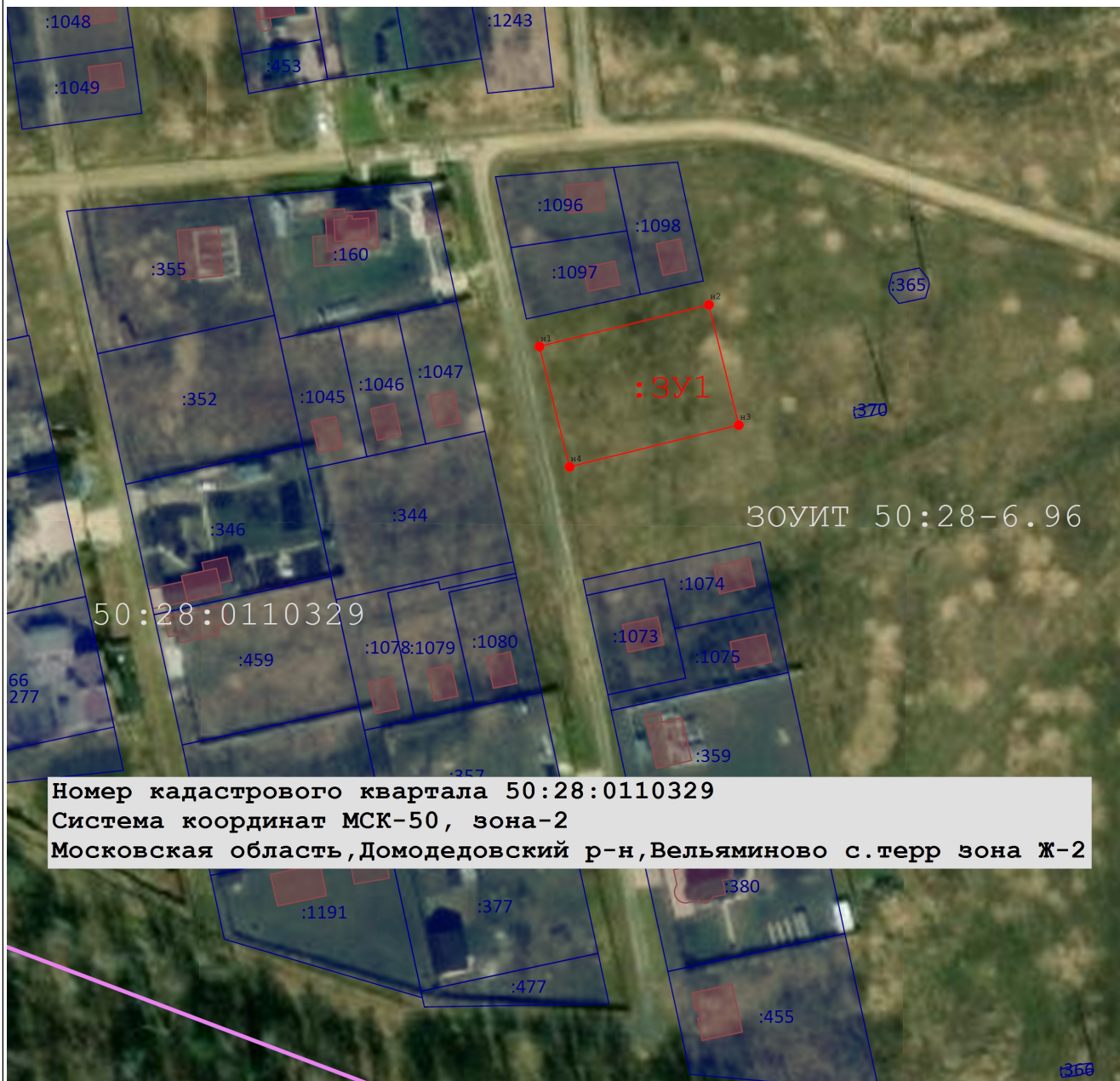

Номер кадастрового квартала 50:28:0110329
 Система координат МСК-50, зона-2
 Московская область, Домодедовский р-н, Вельяминово с. терр зона Ж-2

Масштаб 1:1 600

Условные обозначения:

- Характерная точка границы вновь образуемого земельного участка, сведения о которой отсутствуют в ЕГРН
- Существующая часть границы, имеющиеся в ЕГРН сведения о которой достаточны для определения ее местоположения
- Вновь образованная часть границы, сведения о которой достаточны для определения ее местоположения
- Границы населенного пункта
- Границы кадастрового квартала
- :674
 - Надписи кадастрового номера земельного участка
- ЗОУИТ
50:28-6.96
 - Зона с особыми условиями использования территорий - Приаэродромная территория аэродрома Москва (Домодедово)
- 50:28:0110329
 - Номер кадастрового квартала